

Lösung 3 Sachkontoanlage Bank

Kontenverwaltung

Verwaltung ausblenden

Alle Konten

- Sachkonten
- Debitoren
- Kreditoren

	Nr.	Name
<input checked="" type="checkbox"/>	987	Rechnungsabgr.Posten (Gewinnrücklage Soll) a. erfolg
<input checked="" type="checkbox"/>	988	Latente Steuern (Gewinnrückl. Soll) aus erfolgsneutr. \
<input checked="" type="checkbox"/>	990	Passive Rechnungsabgrenzung
<input checked="" type="checkbox"/>	996	Pauschalwertberichtigung Forderungen bis 1 Jahr
<input checked="" type="checkbox"/>	997	Pauschalwertberichtigung Forderungen größer 1 Jahr
<input checked="" type="checkbox"/>	998	Einzelwertberichtigung Forderungen bis 1 Jahr
<input checked="" type="checkbox"/>	999	Einzelwertberichtigung Forderungen größer 1 Jahr
<input checked="" type="checkbox"/>	1000	Kasse
<input checked="" type="checkbox"/>	1010	Nebenkasse 1
<input checked="" type="checkbox"/>	1020	Nebenkasse 2
<input checked="" type="checkbox"/>	1100	Postbank
<input checked="" type="checkbox"/>	1110	Postbank 1
<input checked="" type="checkbox"/>	1120	Postbank 2
<input checked="" type="checkbox"/>	1130	Postbank 3
<input checked="" type="checkbox"/>	1190	LZB-Guthaben
<input checked="" type="checkbox"/>	1195	Bundesbankguthaben
<input checked="" type="checkbox"/>	1200	Bank
<input checked="" type="checkbox"/>	1210	Bank 1
<input checked="" type="checkbox"/>	1220	Bank 2
<input checked="" type="checkbox"/>	1230	Bank 3
<input checked="" type="checkbox"/>	1240	Bank 4
<input checked="" type="checkbox"/>	1250	Bank 5
<input checked="" type="checkbox"/>	1290	Finanzmittelanlagen kurzfr. Disposition
<input checked="" type="checkbox"/>	1300	Wechsel aus Lieferungen und Leistungen
<input checked="" type="checkbox"/>	1301	Wechsel aus Lieferungen und Leistungen bis 1 Jahr
<input checked="" type="checkbox"/>	1302	Wechsel aus Lieferungen und Leistungen größer 1 Jahr

Hilfe

Allgemein

Eigenschaften

Auswertung

BWA

Budget

Bank

Anschrift

KSt/KTr

Allgemein

Hier wird die Kontonummer,- bezeichnung, Kategorie und Kontoart festgelegt.

Kontonummer

Konto**be**zeichnung

Erweiterte Bezeichnung

Kategorie

Kontoart

Konto gesperrt Konto verdichten

Kurzinfor

	Soll	Haben
Anfangssaldo		
Jahresverkehrszahlen		
Aktueller Saldo		0,00

Kontenblatt anzeigen



Hilfe

< Vorheriges

Nächstes >

Speichern

Abbrechen

Allgemein

Eigenschaften

Auswertung

BWA

Budget

Bank

Anschrift

KSt/KTr

Bank

Hinterlegen Sie hier die Bankdaten.

Konto: 1200 Berliner Volksbank

Bankverbindungen:



Neu



Bearbeiten

Bankname	BLZ	Kontonummer
<keine>		



Hilfe

< Vorheriges

Nächstes >

Speichern

Abbrechen

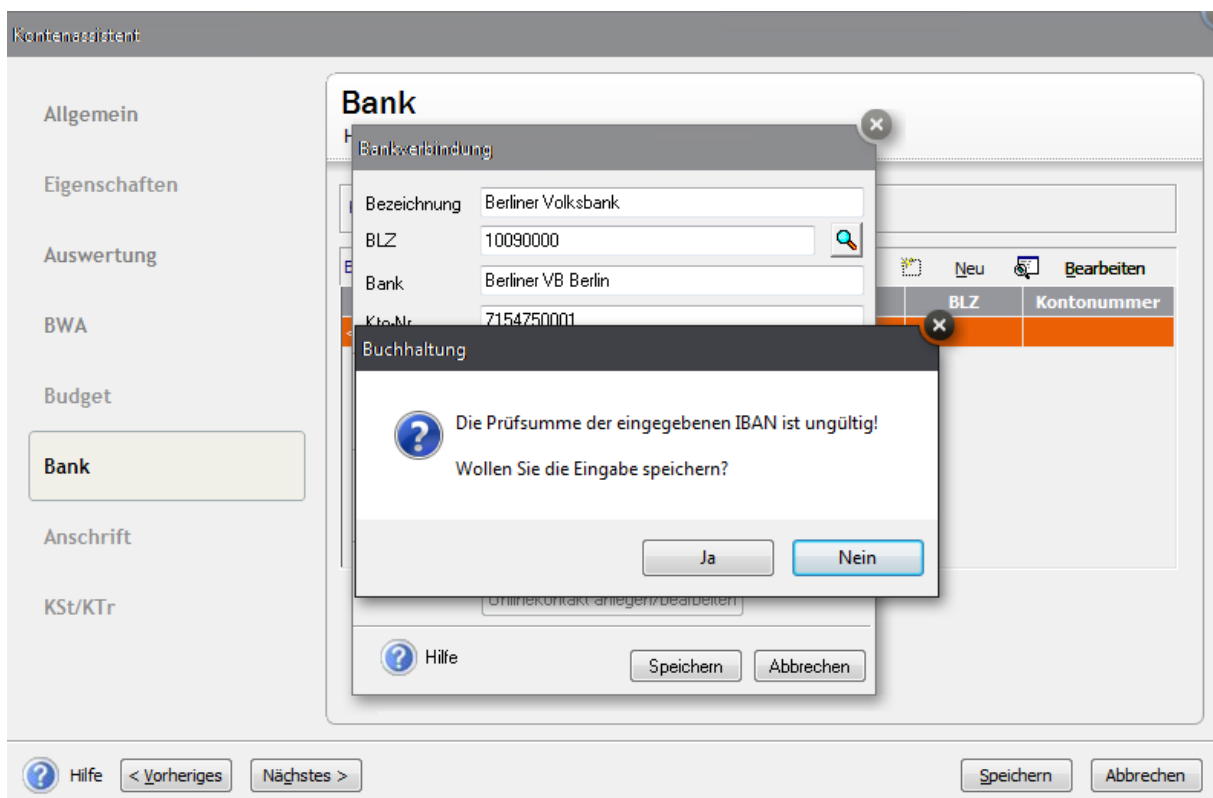
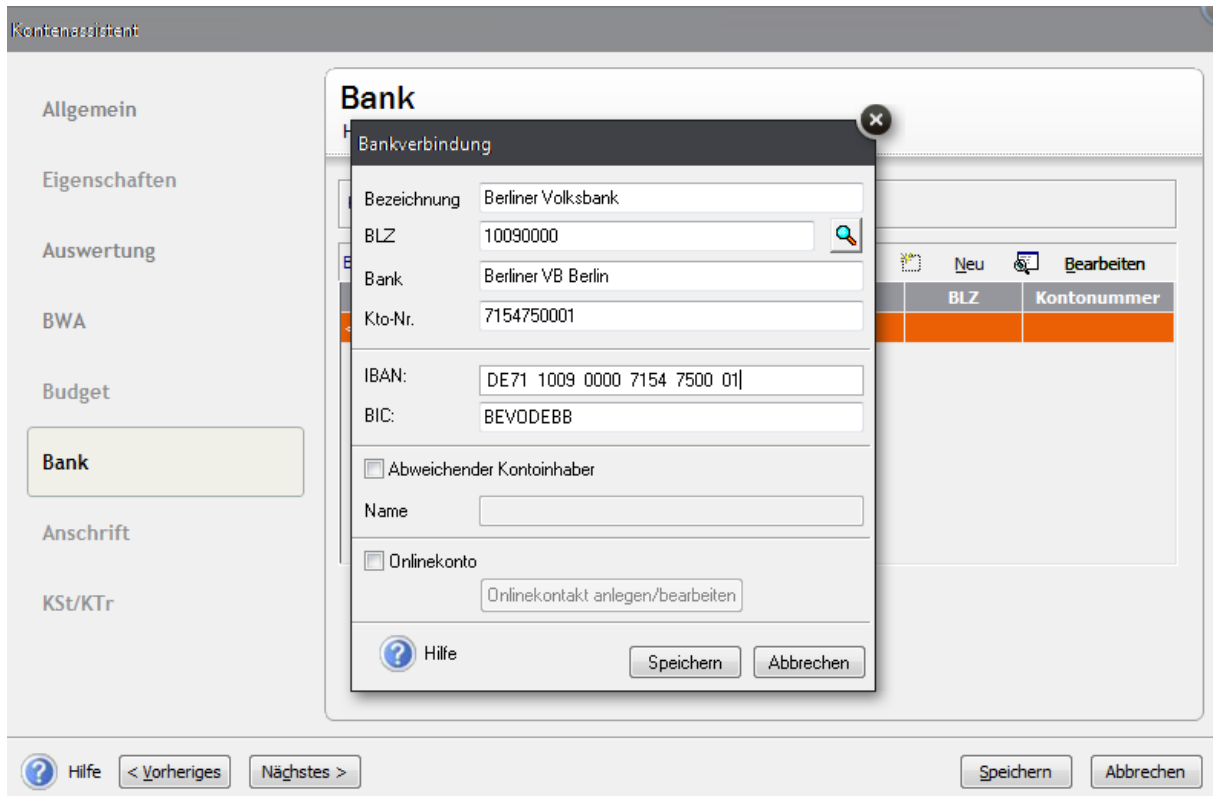

Bitte mit Ja speichern

Allgemein

Eigenschaften

Auswertung

BWA

Budget

Bank

Anschrift

KSt/KTr

Bank

Hinterlegen Sie hier die Bankdaten.

Konto: 1200 Berliner Volksbank

Bankverbindungen:



Neu



Bearbeiten

Bankname	BLZ	Kontonummer
<keine>		
Berliner VB Berlin	10090000	7154750001



Hilfe

< Vorheriges

Nächstes >

Speichern

Abbrechen

Verwaltung ausblenden

Alle Konten

▶ Sachkonten

Debitoren

Kreditoren

	Nr.	Name
<input checked="" type="checkbox"/> <input checked="" type="checkbox"/>	987	Rechnungsabgr.Posten (Gewinnrücklage Soll) a. erfolg
<input checked="" type="checkbox"/> <input checked="" type="checkbox"/>	988	Latente Steuern (Gewinnrückl. Soll) aus erfolgsneutr. \
<input checked="" type="checkbox"/> <input checked="" type="checkbox"/>	990	Passive Rechnungsabgrenzung
<input checked="" type="checkbox"/> <input checked="" type="checkbox"/>	996	Pauschalwertberichtigung Forderungen bis 1 Jahr
<input checked="" type="checkbox"/> <input checked="" type="checkbox"/>	997	Pauschalwertberichtigung Forderungen größer 1 Jahr
<input checked="" type="checkbox"/> <input checked="" type="checkbox"/>	998	Einzelwertberichtigung Forderungen bis 1 Jahr
<input checked="" type="checkbox"/> <input checked="" type="checkbox"/>	999	Einzelwertberichtigung Forderungen größer 1 Jahr
<input checked="" type="checkbox"/> <input checked="" type="checkbox"/>	1000	Kasse
<input checked="" type="checkbox"/> <input checked="" type="checkbox"/>	1010	Nebenkasse 1
<input checked="" type="checkbox"/> <input checked="" type="checkbox"/>	1020	Nebenkasse 2
<input checked="" type="checkbox"/> <input checked="" type="checkbox"/>	1100	Postbank
<input checked="" type="checkbox"/> <input checked="" type="checkbox"/>	1110	Postbank 1
<input checked="" type="checkbox"/> <input checked="" type="checkbox"/>	1120	Postbank 2
<input checked="" type="checkbox"/> <input checked="" type="checkbox"/>	1130	Postbank 3
<input checked="" type="checkbox"/> <input checked="" type="checkbox"/>	1190	LZB-Guthaben
<input checked="" type="checkbox"/> <input checked="" type="checkbox"/>	1195	Bundesbankguthaben
<input checked="" type="checkbox"/> <input checked="" type="checkbox"/>	1200	Berliner Volksbank
<input checked="" type="checkbox"/> <input checked="" type="checkbox"/>	1210	Bank 1
<input checked="" type="checkbox"/> <input checked="" type="checkbox"/>	1220	Bank 2
<input checked="" type="checkbox"/> <input checked="" type="checkbox"/>	1230	Bank 3
<input checked="" type="checkbox"/> <input checked="" type="checkbox"/>	1240	Bank 4
<input checked="" type="checkbox"/> <input checked="" type="checkbox"/>	1250	Bank 5
<input checked="" type="checkbox"/> <input checked="" type="checkbox"/>	1290	Finanzmittelanlagen kurzfr. Disposition
<input checked="" type="checkbox"/> <input checked="" type="checkbox"/>	1300	Wechsel aus Lieferungen und Leistungen
<input checked="" type="checkbox"/> <input checked="" type="checkbox"/>	1301	Wechsel aus Lieferungen und Leistungen bis 1 Jahr
<input checked="" type="checkbox"/> <input checked="" type="checkbox"/>	1302	Wechsel aus Lieferungen und Leistungen größer 1 Jahr



Hilfe

Bebuchte Konten auswählen

Neu

Bearbeiten

Löschen

Kopieren